Федеральное государственное бюджетное учреждение высшего образования
«Курский государственный медицинский университет»
Министерства здравоохранения Российской Федерации
Кафедра биологической химии

Мультимедийная презентация для участия в конкурсе проектов по подготовке Университета к празднованию Нового года:

«Страна Дедоморозовка»

Подготовили: студенты лечебного факультета
2 курса 28 группы
Столбенухина Н. В.,
Матершева Т. В.,
Бочарова Е.В.

Как только выпадет первый снег, на улице установится морозная погода, появится и новогоднее настроение. Необходимыми атрибутами Нового года издавна считаются сказочные персонажи (Дед Мороз и Снегурочка), рождественская ель, мандарины, блестящие игрушки, гирлянды, подарки и конфетти. С течением времени менялась мода, тенденции в оформлении домов и квартир, но неизменным оставалось одно – вера в чудо, в то, что самые заветные желания, загаданные в Новогоднюю ночь, обязательно сбудутся!

Специально для преподавателей и студентов Курского государственного медицинского университета на кафедре биологической химии появилась страна чудес - «Дедоморозовка», воплощенная в традиционном новогоднем стиле. Здесь Вы сможете прикоснуться к сказке, ощутить дыхание грядущего праздника и создать себе новогоднее настроение.

«Дедоморозовка» - страна сюрпризов, и ее обитатели отличаются от типичных представителей сказок. Здесь живут витамины, так необходимые нам в зимнее время.

В зависимости от номенклатуры и происхождения витамины, соседствуя друг с другом, объединяются в мультикомплексы.

Полезные сведения о группах витаминов представлены на информационных плакатах.

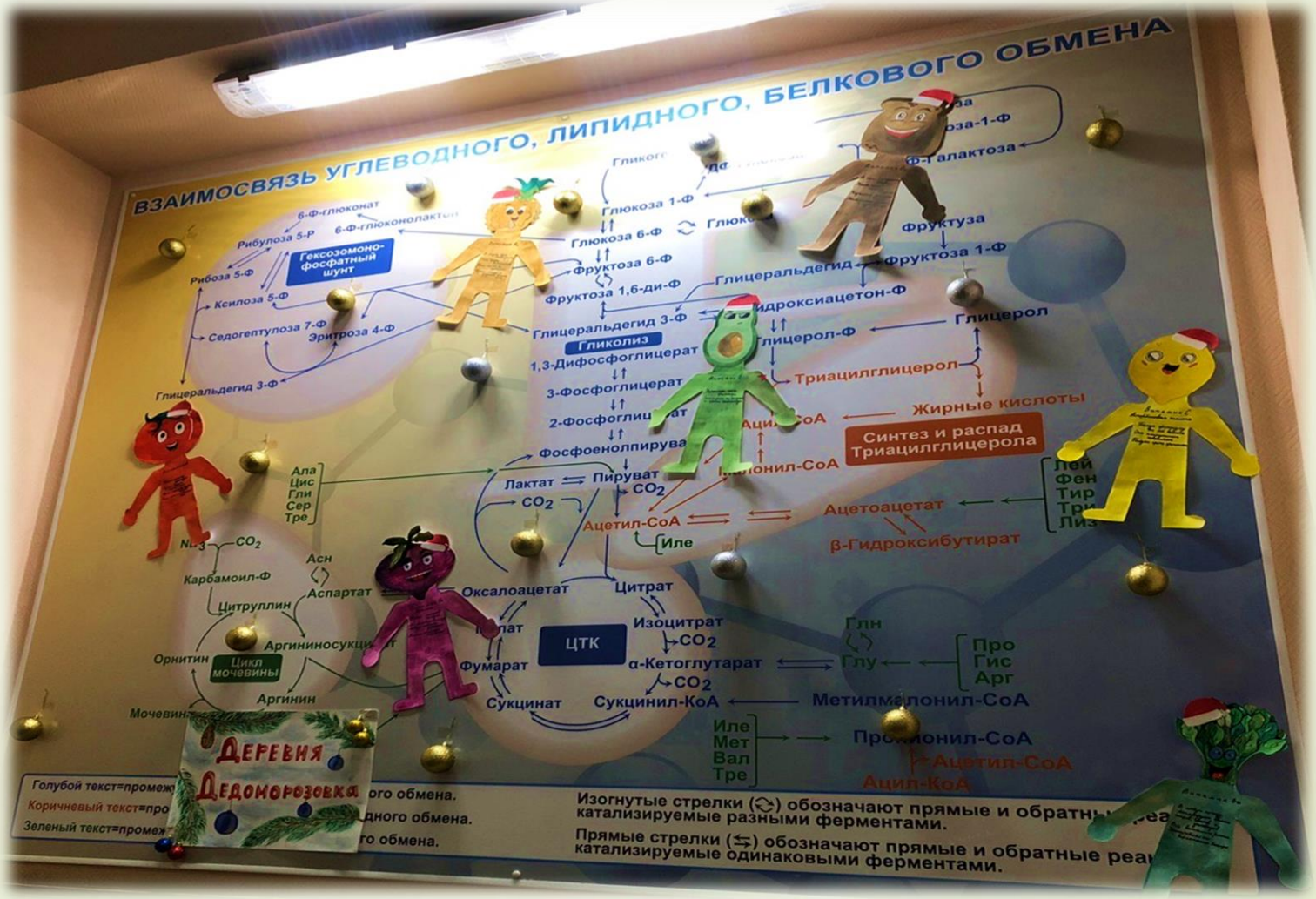

С заботой о здоровье гостей в холодную, снежную погоду, основатели «Дедоморозовки» рекомендуют познакомиться с жителями страны, а также своевременно проводить профилактику простудных заболеваний и гиповитаминозов. С нетерпением ждем Вас в гости!